DESARROLLO DE SOFTWARE ORIENTADO A SERVICIOS

Programa: Análisis y Desarrollo de Software (ADSO)

Centro de formación: Centro de la Industria, la Empresa y los Servicios – Regional Huila.

INTRODUCCIÓN

La Esencia del Proyecto Formativo

Este proyecto formativo se centra en el desarrollo de software orientado a servicios, una metodología clave para gestionar la información empresarial. En la era digital, la capacidad de las organizaciones para manejar sus datos de manera eficiente es un factor determinante para su éxito.

El objetivo principal es dotar a las empresas de herramientas informáticas que faciliten la administración de sus operaciones, optimizando procesos y mejorando la toma de decisiones.

CONTEXTO

El Reto: Superar Modelos Obsoletos

Muchas organizaciones se enfrentan a desafíos significativos debido a la utilización de modelos manuales o sistemas de información anticuados. Estas prácticas limitan su potencial de crecimiento y competitividad.

Competitividad Reducida

Falta de agilidad en el mercado.

Integración de Sistemas

Dificultad para conectar diferentes áreas.

Toma de Decisiones Lenta

Información dispersa o desactualizada.

Ineficiencia Operativa

Procesos manuales propensos a errores.

Este proyecto busca transformar estas realidades, ofreciendo soluciones informáticas innovadoras.

RELEVANCIA

Justificación: La Era de la Transformación Digital

La relevancia del software en el sector productivo actual es innegable. Estamos inmersos en una transformación digital que exige la adopción de tecnologías avanzadas, sistemas de información robustos e integración con el Internet de las Cosas (IoT).

Es crucial formar tecnólogos con la capacidad de desarrollar soluciones innovadoras que no solo resuelvan problemas actuales, sino que también anticipen las necesidades futuras del mercado. Este proyecto contribuye directamente a esa meta, impulsando el desarrollo tecnológico y la competitividad empresarial.

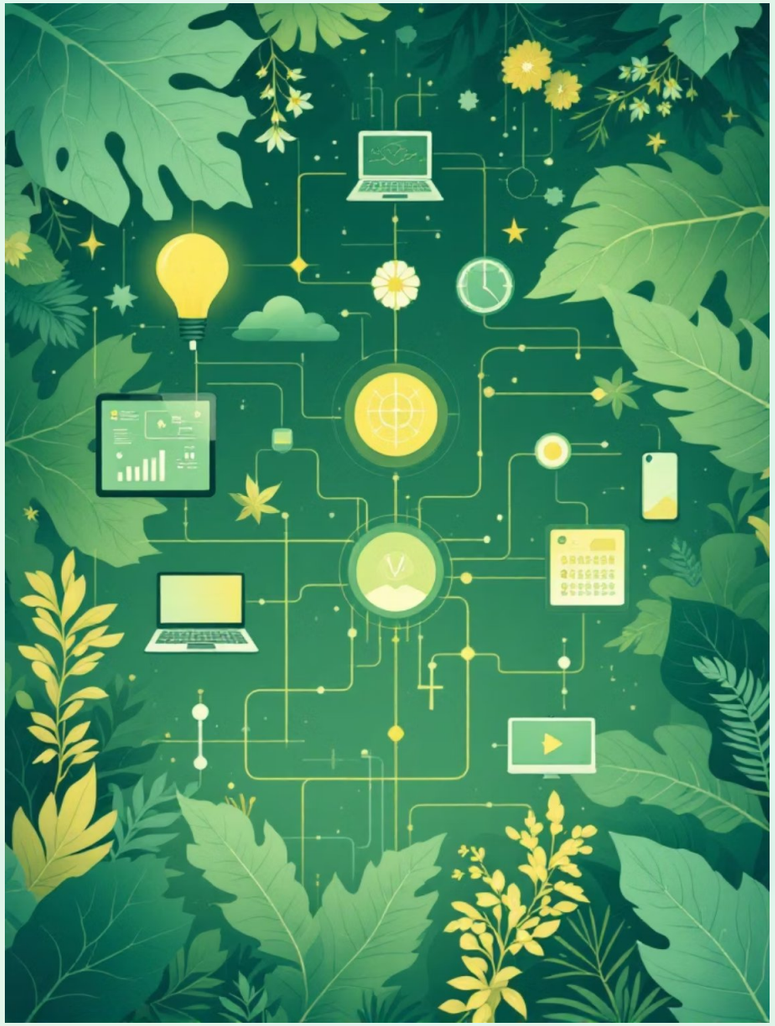

META

Objetivo General del Proyecto

Desarrollar software para gestionar información empresarial mediante tecnologías innovadoras.

Este objetivo engloba la creación de soluciones informáticas adaptadas a las necesidades específicas de las empresas, utilizando una variedad de herramientas y lenguajes de programación para asegurar la eficiencia y escalabilidad.

PUNTOS CLAVE

Objetivos Específicos: Ruta hacia el Éxito

01

Diagnosticar Necesidades

Identificar los requisitos tecnológicos de las empresas.

02

Diseñar Prototipos y Arquitectura

Crear la base visual y estructural del software.

03

Construir Componentes

Desarrollar cada módulo funcional del sistema.

04

Realizar Pruebas de Calidad

Asegurar la funcionalidad y estabilidad del software.

05

Implementar el Software

Poner en funcionamiento la solución desarrollada.

Cada uno de estos pasos es fundamental para garantizar la entrega de un producto de software de alta calidad que cumpla con las expectativas del usuario y las demandas del mercado.

COBERTURA

Alcance del Proyecto: Beneficiarios Clave

El software desarrollado bajo este proyecto formativo tiene un impacto directo y tangible en diversos actores y escenarios.

Empresas del Sector Productivo

Mejora en la gestión de información y optimización de procesos internos.

SENA

Fortalecimiento de los programas educativos y vinculación con la industria.

Aprendices ADSO

Experiencia práctica y desarrollo de habilidades en un entorno real.

El proyecto busca ofrecer soluciones aplicables a diversos contextos empresariales, desde pequeñas y medianas empresas hasta grandes corporaciones.

RESULTADOS

Impacto: Transformando Realidades

El proyecto de desarrollo de software orientado a servicios genera un impacto positivo en múltiples dimensiones.

Impacto Social

Formación de talento humano especializado en Tecnologías de la Información y Comunicación (TIC).

Impacto Económico

Generación de nuevas empresas y empleo en el sector del software.

Impacto Ambiental

Reducción del uso de papel y optimización de recursos mediante la digitalización.

Impacto Tecnológico

Integración de nuevas tecnologías y mejora continua de procesos.

METODOLOGÍA

Fases del Proyecto: Un Camino Estructurado

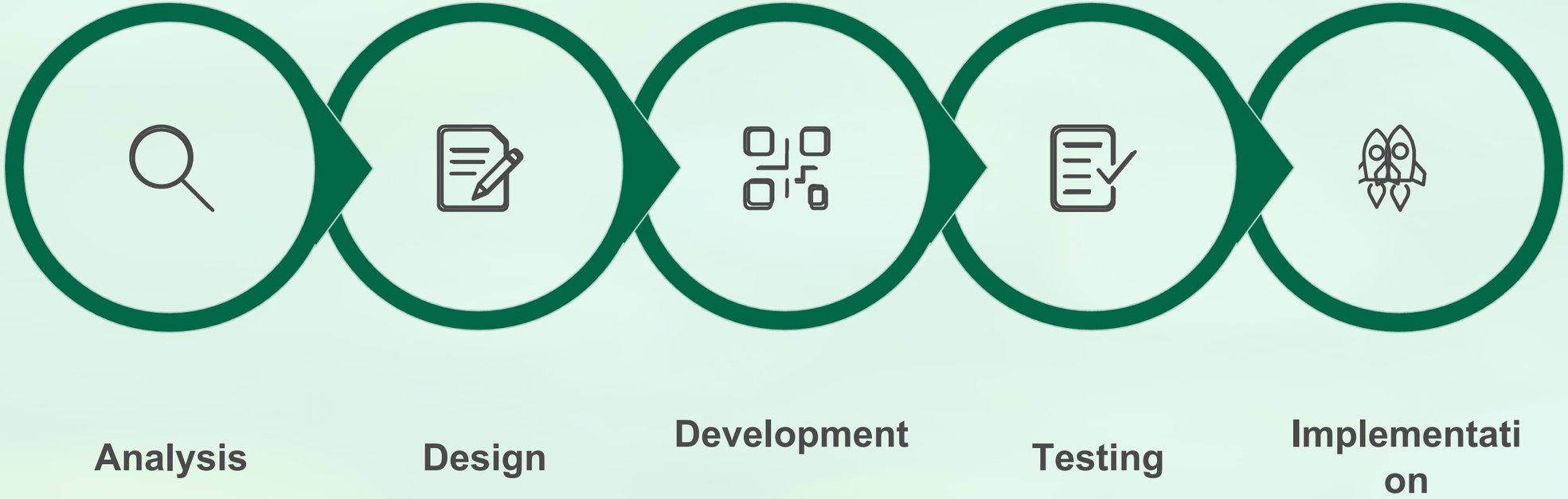

Cada fase del proyecto está diseñada para asegurar un desarrollo sistemático y eficiente, desde la concepción hasta la entrega final del software.

- **Fase de Análisis:** Recopilación y definición de requisitos.
- **Fase de Diseño:** Elaboración de la arquitectura y prototipos.
- **Fase de Desarrollo:** Codificación y construcción del software.
- **Fase de Pruebas:** Verificación de la funcionalidad y calidad.
- **Fase de Implementación:** Despliegue y puesta en marcha del sistema.

LOGROS

Resultados Tangibles del Proyecto

Al finalizar el proyecto, se habrán generado una serie de entregables fundamentales que consolidan el trabajo realizado.

1

Informe de Requisitos

Documentación detallada de las funcionalidades necesarias.

2

Diseño del Software

Especificaciones de la arquitectura y la interfaz de usuario.

3

Código del Software

Solución web, móvil o de escritorio lista para operar.

4

Documentación Técnica

Guías para el mantenimiento y la evolución del sistema.

5

Manuales de Usuario

Instrucciones claras para la operación del software.

6

Implementación del Sistema

Software funcionando en el entorno de producción del cliente.